ADieRre di ANDENA STEFANO Project & RE Consulting

il partner **IDEALE**

EXPO MILANO 2015

ADieRre E LE ENERGIE DA FONTI RINNOVABILI

Il Gruppo crede fermamente che la produzione di energia da fonti rinnovabili sia il futuro del nostro paese.

Ci stiamo impegnando, a tale scopo, nella ricerca, sviluppo e progettazione di impianti fotovoltaici attraverso la collaborazione di aziende leader del settore.

Gruppo

La storia

ADieRre di Andena Stefano Project & RE Consulting, società di servizi, nasce nel 2005 dall'esigenza di fornire un servizio tecnico completo alle più importanti società di Real Estate italiane nel settore della Progettazione Architettonica e Consulenza Immobiliare sia in fase di acquisizione sia in fase di vendita.

ADieRre di Andena Stefano Project & RE Consulting è una società il cui fondatore, Stefano Andena attraverso la propria esperienze professionale, avvalendosi sia di collaboratori interni che di collaboratori esterni ha saputo conciliare, coinvolgendo figure professionali diversificate per responsabilità e mansioni, per età e natura degli studi un efficiente gruppo di lavoro.

Il fondatore

Stefano Andena. Ha frequentato la Facoltà di Architettura del Politecnico di Milano. Inizia fin da giovane la carriera professionale nel settore delle costruzioni partecipando ad un concorso di idee per la realizzazione di un presbiterio di una chiesa sita in un Comune del lodigiano.

Ha collaborato con diverse società immobiliari, occupandosi principalmente della gestione del patrimonio immobiliare. Non abbandona il campo della progettazione architettonica e nel 2005 fonda, con un socio, la **ADieRre** Associati curando in particolare progetto e direzione lavori di recupero di sottotetti, ristrutturazioni di abitazioni, uffici e loft in Milano nonché, per clienti privati, studi di arredi su misura, e attività legate al Real Estate: Due Diligence Immobiliare, aggiornamenti catastali, aggiornamenti comunali, rilievi di precisione, topografia e valutazioni immobiliari.

Collabora tutt'ora con importanti studi di Architettura e Interior Design, con Società Immobiliari e privati oltre ad essere iscritto all'Albo dei Periti Tecnici del Tribunale di Milano e all'Albo dei Certificatori Energetici della Regione Lombardia, Emilia Romagna, Piemonte, Friulia Venezia Giulia e altre Regioni oltre ad avere il certificato IMQ per Esperti Valutatori. Attualmente la compagine societaria è passata da **ADieRre** Associati ad **ADieRre di Andena Stefano Project & RE Consulting**.

Il logo

L'identità di **ADieRre di Andena Stefano Project & RE Consulting** si esprime attraverso il logo.

L'anagramma delle iniziali dei nomi dei soci fondatori è accoppiato alla forma stilizzata del Duomo di Milano. Linee che esprimono il territorio di appartenenza e di sviluppo di tutte le attività gestite che vanno oltre ai semplici confini geografici.

I nostri numeri

1.350.000 MQ

di Patrimoni analizzati

1.250.000 MQ

di Rilievi eseguiti

1.400.000 MQ

di Accatastati eseguiti

36.200

Valutazioni eseguite

2.100

Certificazioni energetiche eseguite

150.000 MQ

Ristrutturati

Mission

La mission di **ADieRre di Andena Stefano Project & RE Consulting** è quella di ampliare l'attività tecnica e di consulenza immobiliare nei **6 (sei)** settori di competenza professionale in cui è specializzata ad operare da ormai diversi anni.

ADieRre di Andena Stefano Project & RE Consulting offre i propri servizi, come partner ideale per la gestione e realizzazione di attività tecniche, attraverso **6 (sei) aree** di intervento:

1. **DUE DILIGENCE**
2. **ARCHITETTURA**
3. **VALUTAZIONI & GLOBAL SERVICE**
4. **CATASTO**
5. **CERTIFICAZIONE ENERGETICA**
6. **TOPOGRAFIA**

Due Diligence

ADieRre di Andena Stefano Project & RE Consulting si occupa di attività di **Due Diligence Immobiliare**, identificando il processo investigativo che viene messo in atto per analizzare valore e condizioni di un immobile o gruppi di immobili, per il quale o i quali vi siano intenzioni di acquisizione, investimento o alienazione.

L'attività consiste nell'analisi di tutte le informazioni relative all'immobile oggetto dell'acquisizione, con particolare riferimento alla situazione urbanistico – catastale, edile – impiantistico – ambientale e di tutti gli aspetti tecnico – giuridici tipici di un complesso immobiliare da analizzare.

Le singole commesse possono contemplare l'intero insieme dei servizi offerti o, all'occorrenza, realizzarsi autonomamente nei seguenti capitoli professionali:

- **Rilievo dello stato di fatto**
- **Analisi urbanistico – catastale**
- **Analisi edile – impiantistica**
- **Analisi locativa**
- **Analisi ambientale**
- **Individuazione delle criticità urbanistico – catastali**

Le singole commesse possono contemplare l'intero insieme dei servizi offerti o, all'occorrenza, realizzarsi autonomamente nei seguenti capitoli professionali:

- **Individuazione delle criticità edili – impiantistiche**
- **Regolarizzazioni urbanistico – catastali**
- **Regolarizzazioni edili - impiantistiche**

Rilievi

ADieRre di Andena Stefano Project & RE Consulting, nell'ambito dell'attività di **Due Diligence Immobiliare**, si occupa di rilievi in dettaglio e/o a campione sia di **interi complessi cielo** – terra sia di porzioni **di unità immobiliari** e **complessi industriali** per un totale di circa **mq 1.500.000** oltre a **rilievi di aree** esterne per oltre **mq 200.000**.

Milano – Galleria Passarella angolo C.so Vittorio Emanuele II

Rilievo – Immobile cielo terra

Rilievo di intero fabbricato cielo – terra per una superficie di circa **mq 20.000**. Il rilievo è stato eseguito attraverso l'utilizzo di strumentazione di precisione GPS (Stazione Totale topcom) per la parte di perimetrazione interna e di laser di precisione per gli ambienti interni.

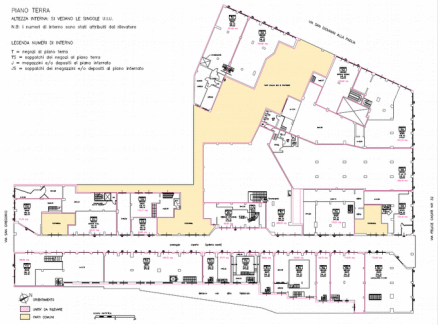

Milano – Via Felice Casati

Rilievo – Porzione di immobile cielo terra

Rilievo di porzione di fabbricato cielo – terra per una superficie di circa **mq 10.000**. Il rilievo è stato eseguito attraverso l'utilizzo di strumentazione di precisione GPS (Stazione Totale topcom) per la parte di perimetrazione interna e di laser di precisione per gli ambienti interni.

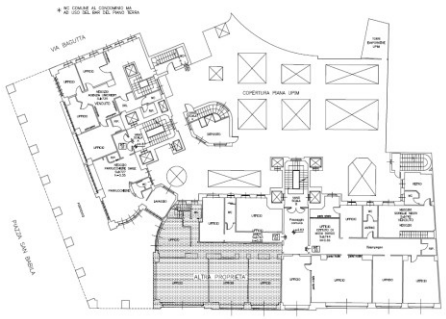

Milano – Piazza San Babila

Rilievo – Immobile cielo terra

Rilievo di fabbricato cielo – terra per una superficie di circa **mq 8.000**. Il rilievo è stato eseguito attraverso l'utilizzo di strumentazione di precisione GPS (Stazione Totale topcom) per la parte di perimetrazione interna e di laser di precisione per gli ambienti interni.

Varese – Via Sabotino

Rilievo – Immobile cielo terra

Rilievo di fabbricato cielo – terra per una superficie di circa **mq 5.500**. Il rilievo è stato eseguito attraverso l'utilizzo di strumentazione di precisione GPS (Stazione Totale topcom) per la parte di perimetrazione interna e di laser di precisione per gli ambienti interni.

ADieRre di Andena Stefano Project & RE Consulting ha eseguito e sono in corso di esecuzione anche altri rilievi e relative Due Diligence Immobiliari:

- **COMO Via Roosevelt angolo Via Milano – mq 7.000**
- **MILANO Via Vincenzo Monti – mq 3.500**
- **MILANO Via Marina – mq 4.500**
- **MILANO Corso Italia – mq 9.000**
- **MILANO Via Principe Amedeo – mq 8.500**
- **BERGAMO – mq 12.000**
- **VARESE – mq 30.000**
- **GALLARATE – mq 12.000**
- **BELLUNO – mq 3.000**
- **CREMONA – mq 1.500**
- **RILIEVI NEL COMPARTO INDUSTRIALE – mq 150.000 circa**
- **RILIEVI TOPOGRAFICI DI AREE – mq 200.000 circa**

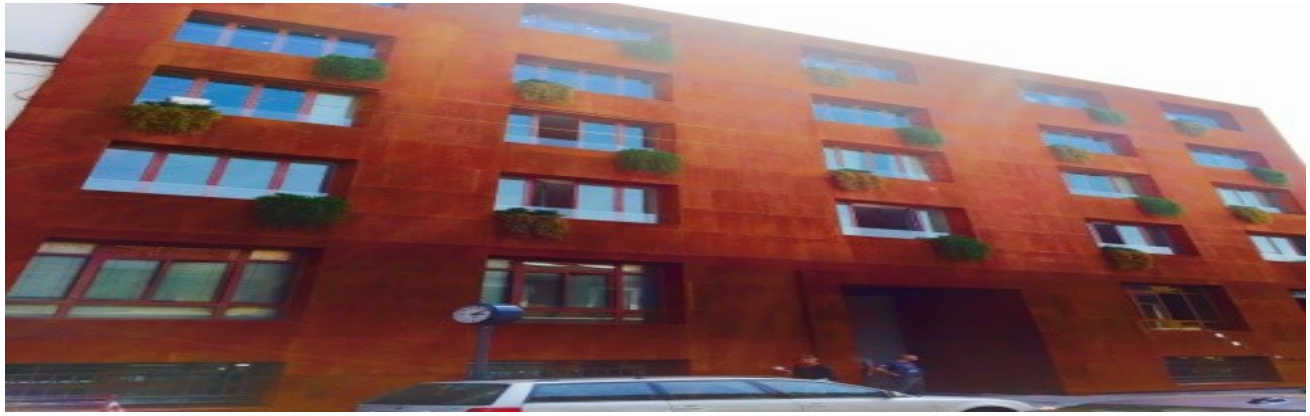

Architettura

ADieRre di Andena Stefano Project & RE Consulting si occupa di attività di **Progettazione Architettonica** promuovendo un approccio critico ai temi del rapporto tra tipologia edilizio - architettonica e morfologia urbana, ribadendo la necessità di utilizzo di un linguaggio moderno nel dibattito contemporaneo. Opera attraverso i campi della progettazione integrando le discipline dell'architettura, dell'ingegneria e del disegno industriale.

Le singole commesse possono contemplare l'intero insieme dei servizi offerti o, all'occorrenza, realizzarsi autonomamente nei seguenti capitoli professionali:

- **Studi di fattibilità**
- **Progettazione di massima**
- **Progettazione esecutiva**
- **Direzione dei lavori**
- **Sicurezza di cantiere**

Villa Unifamiliare – nuova edificazione

1995 – 1999 Casalpusterlengo (LO)

L'edificio, i cui lavori sono iniziati nell'estate del 1994 e sono stati completati alla fine del 1996, è situato in provincia di Lodi. L'abitazione, di circa 500 mq oltre al terreno attorno, è composta da un piano è composta da un piano fuori terra, da due soppalchi e da una taverna. I materiali utilizzati sono di pregio e derivati dalla tradizione locale: mattone Vista dell'esterno e del portico Sezione trasversale derivati dalla tradizione locale: mattone paramano per le partizioni esterne, marmo e parquet per i pavimenti interni oltre ad un bellissimo pavimento in cotto utilizzato per la tavernetta recuperato da una ristrutturazione di un antico casale del 1200 in provincia di Piacenza.

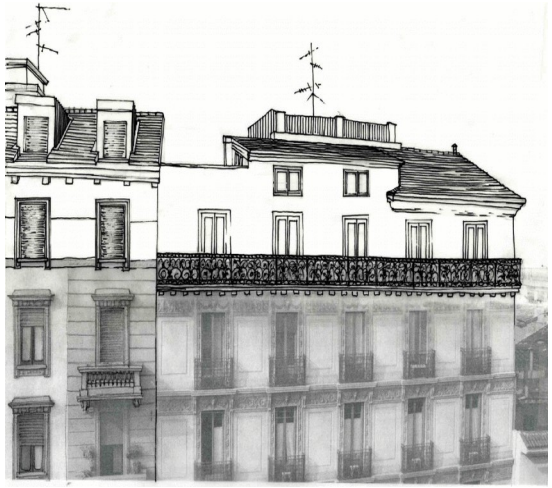

Recupero sottotetto – studio di fattibilità

2004 – 2000 MILANO

Il progetto prevede il parziale recupero del sottotetto da annettere all'abitazione esistente. Si è pertanto provveduto al completamento della linea di colmo inserendo un terrazzo a tasca, oltre a ricavare un abbaino al fine del calcolo delle altezze medie ponderali. I materiali di finitura sono di pregio: dal parquet, previsto in tutti i locali, alle copertine di marmo per i parapetti esterni.

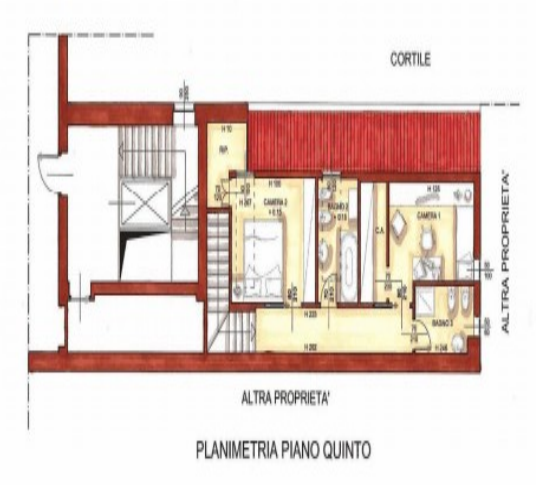

Ristrutturazione interna – studio di fattibilità

2004 – 2000 MILANO

Il progetto prevede il collegamento, per mezzo di una scala ad angolo, dell'appartamento al quarto piano di un edificio storico del centro di Milano con l'abitazione sita al livello superiore. La zona giorno è stata liberata da tutte le partizioni per ottenere un ambiente spazioso e luminoso ospitante il living, la cucina e l'area pranzo. Al piano superiore sono state ricavate due camere e due bagni.

Ristrutturazione interna

2009 – 2005 MILANO

Il progetto nasce dalle necessità della Committenza di separare l'area operativa esistente da una nuova area destinata ad esistente da una nuova area destinata ad ospitare una sala riunioni principale e due salette meeting di dimensioni più ridotte. In luogo di un semplice locale attesa, è stato richiesto uno spazio "dinamico" nel quale il cliente potesse vedere le realizzazioni ed i progetti della società oltre ad una eventuale esposizione di opere d'arte. Dopo i primi tentativi di disegnare uno spazio dotato di geometrie precise, circolari o rettilinee, si è optato per uno spazio di attesa formato da elementi curvilinei in cartongesso capaci di definire un percorso che collegasse l'area ospiti con le sale riunioni.

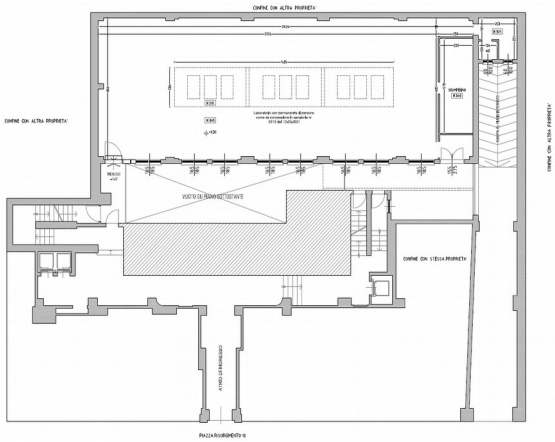

Ristrutturazione interna

2009 – 2005 MILANO

Per volontà di un giovane e brillante imprenditore nel campo della moda, il progetto in collaborazione con lo studio Rodolfo Dordoni (noto desiger italiano) ha p p revisto la trasformazione di un vecchio laboratorio in una splendida abitazione privata.I materiali impiegati sono dei più moderni, come del resto è nella mentalità del padrone di casa: resina per i pavimenti, pareti in cartongesso, oltre all'utilizzo di particolari accorgimenti elettrici per l'illuminazione.

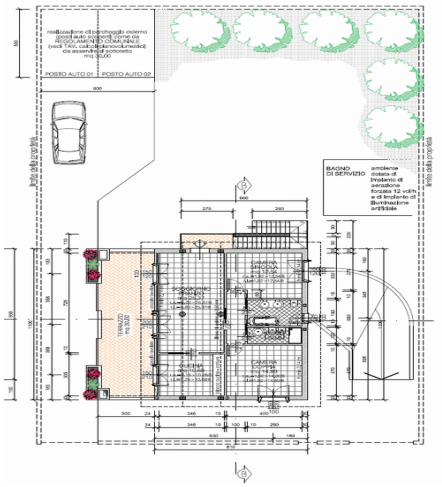

Recupero sottotetto

2009 – 2005 Cesano Maderno (MI)

Commissionato da un cliente privato, il progetto prevede il sopralzo di un piano di una vecchia abitazione unifamiliare risalente alla metà degli anni '60. I materiali utilizzati, per esigenze progettuali, sono di tipo tradizionale: travi in legno per la copertura, pavimentazione in ceramica in tutta l'unità abitativa e partizioni interne ed esterne in mattoni. I prospetti, semplici per composizione architettonica, rispecchiano la tipica casa lombarda.

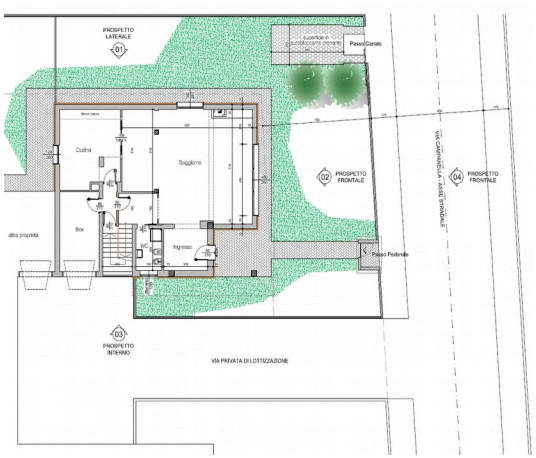

Piano Casa – ampliamento

2010 – 2015 Trezzano sul Naviglio (MI)

Il progetto nasce dalle necessità della Committenza di usufruire del Piano Casa per ampliare l'unità immobiliare della figlia. Nel ripensare gli spazi in funzione delle esigenze del cliente è stato pensato di ampliare la zona giorno in maniera importante inserendo oltre una vetrata a diretto contatto con l'esterno anche un importante camino d'arredo. I materiali utilizzati sono marmi, parquet e gress. Il progetto prevede inoltre la realizzazione di un cappotto esterno per l'abbattimento della classe energetica del fabbricato.

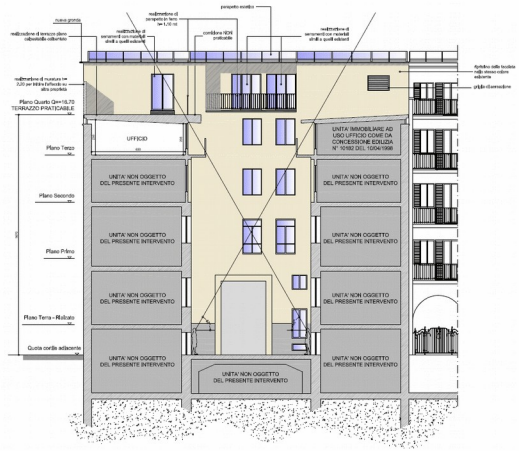

Piano Casa – recupero abitativo

2010 – 2015 MILANO

Il progetto nasce dalle necessità della Committenza di ampliare e recuperare il sottotetto ad usi commerciali. Attualmente lo spazio è interamente occupato da una azienda di moda. Lo scopo e la natura del progetto prevedeva di ampliare lo spazio usufruendo di materiali ecocompatibili. A tale proposito si sono utilizzati sia per le pareti sia per la copertura pannelli in legno X-LAM. La flessibilità del materiale utilizzato ha permesso di ridisegnare uno spazio accogliente e caldo.

Rifacimento facciata

2010 – 2015 MILANO

Il progetto nasce dalle necessità della Committenza di ripensare la facciata volendole dare una nuova identità. L'idea del progettista è quella di ripensare il fabbricato nell'ottica di attribuirgli una identità perduta. Su questa linea di pensiero il team si propone di utilizzare un materiale concettualmente semplice ma in grado di fornire al prospetto una nuova vita: il CORTEN. La facciata in corten si accosta alla vecchia pelle sovrapponendosi attraverso una struttura ad intelaiatura studiata all'occorrenza. Il risultato finale è quello di ottenere un netto contrasto con i fabbricati attigui.

Ristrutturazione interna – ampliamento attività commerciale

2010 – 2015 MILANO

Il progetto nasce dalle necessità della Committenza di ampliare l'attività lavorativa. Attualmente lo spazio è interamente occupato da una azienda di moda: la PAUL & SHARK. Lo scopo e la natura del progetto prevedeva di ampliare lo spazio commerciale e di show – room usufruendo della possibilità di annettere due ulteriori piani. A tale proposito si è prevista la fusione di altre due unità immobiliari sovrastanti allungando l'extra corsa dell'ascensore e adeguando gli spazi interni. Il risultato: un ottimo equilibrio tra materiali e fruibilità interna.

Ristrutturazioni e Studi di Fattibilità

2010 – 2015 MILANO e INTERLAND

ADieRre di Andena Stefano Project & RE Consulting si occupa di ristrutturazioni interne e studi di fattibilità costruendo con il cliente finale un rapporto di partnership sia sulle scelte stilistiche sia sull'utilizzo di materiali di finitura andando a realizzare un prodotto su misura curato nel minimo particolare.

ADieRre di Andena Stefano Project & RE Consulting si avvale di personale proprio sia per la realizzazione dell'opera finale scegliendo imprese adatte al lavoro da eseguire sia di natura tecnica avvalendosi di responsabili di cantiere e direttori di cantiere interne al gruppo.

Alcune delle nostre Ristrutturazioni e Studi di Fattibilità

- Milano Via Conservatorio
- Milano Via Santo Spirito
- Milano Via Cernuschi
- Milano Corso Matteotti
- Buccinasco Via Lomellina

Valutazioni & Global Service

ADieRre di Andena Stefano Project & RE Consulting si occupa di attività di **Valutazione Immobiliare** sia nel settore bancario sia nel settore legale; quest'ultimo in qualità di **CTU** (**C**onsulente **T**ecnico d'**U**fficio) o **CTP** (**C**onsulente **T**ecnico di **P**arte).

Il settore di **Valutazione Immobiliare** ricopre un aspetto importante per **ADieRre di Andena Stefano Project & RE Consulting** nell'ambito delle attività gestite da gruppo.

Il gruppo ha gestito dal 2006 ad oggi un totale di circa 35.000 valutazioni con previsione di sviluppo della commessa

Le singole commesse possono contemplare l'intero insieme dei servizi offerti o, all'occorrenza, realizzarsi autonomamente nei seguenti capitoli professionali:

- **Valutazioni per mutui bancari (2.000 perizie lavorate all'anno)**
- **Valutazioni tecnico – estimative (200 perizie lavorate all'anno)**
- **Valutazioni in contenzioso in qualità di CTU / CTP**

ADieRre di Andena Stefano Project & RE Consulting si occupa nell'ambito dell'attività valutativa di **Global Service**. Compito della nostra struttura è la presa in carico di immobili in sofferenza e curarne tutti gli aspetti tecnico – burocratico – amministrativi.

Nello specifico **ADieRre di Andena Stefano Project & RE Consulting** si occupa di:

- **Sopralluogo**
- **Ritiro e presa a carico dell'immobile**
- **Verifica delle criticità**
- **Analisi impiantistica**
- **Analisi tecnico – strutturale**
- **Analisi documentale**
- **Computi metrici estimativi**
- **Interventi manutentivi**

Catasto

ADieRre di Andena Stefano Project & RE Consulting si occupa di attività di **Variazioni Catastali** sia in ambito **U**rbano (**NCEU**) tramite procedura D.o.c.f.a sia in ambito **T**erreni (**NCT**) tramite procedura P.r.e.g.e.o. avvalendosi di strumentazione GPS propria per i rilievi Topografici.

Il catasto costituisce l'insieme di mappe e documenti che descrivono con il nome dei loro possessori e le relative rendite le proprietà immobiliari. Il catasto si divide in Terreni e Urbano. La sua funzione è puramente fiscale.

Il gruppo ha gestito dal 2005 ad oggi un totale di circa 1.000 variazioni catastali sia in ambito Catasto Urbano sia in ambito Catasto Terreni

Certificazione Energetica

ADieRre di Andena Stefano Project & RE Consulting si occupa di attività di **Certificazione Energetica** sia in ambito civile sia in ambito industriale tramite l'utilizzo di idonei programmi suddivisi per Regione di intervento (Lombardia – Piemonte – Emilia Romagna – Veneto – e per tutte le regioni che non hanno ancora legiferato in merito).

Il **Certificato Energetico** è un documento che descrive le qualità energetiche di un fabbricato o di un appartamento: quanto consuma per assicurare il comfort termico ai suoi abitanti. Come per gli elettrodomestici, ora anche per gli immobili, esiste la classe energetica: da G ad A+.

Il **Certificato Energetico** è indispensabile per usufruire delle detrazioni del 55% su IRPEF ed IRES per opere che influiscono sulle prestazioni energetiche dell'edificio, dell'appartamento o degli impianti.

Il **Certificato Energetico** è obbligatorio per permessi di costruire o dichiarazione di inizio attività presentate a partire dal 1° settembre 2007, se si tratta di nuovi fabbricati o di ristrutturazioni che coinvolgono più del 25% delle superfici disperdenti dell'edificio. Risulta obbligatorio anche per ampliamenti superiori al 20% del volume esistente.

Il **Certificato Energetico** è obbligatorio nel caso di compravendite immobiliari, pena la nullità dell'atto notarile:

- dal 1° settembre 2007 nel caso di vendita di un intero immobile e di tutte le unità che lo costituiscono
- dal 1° gennaio 2009 nel caso di vendita di singoli appartamenti
- dal 1° luglio 2009 nel caso specifico di alienazione di interi fabbricati e/o unità immobiliari
- dal 1° luglio 2010 nel caso di locazione dell'edificio o della singola unità immobiliare

Il **Certificato Energetico** è obbligatorio nel caso di Contratto Servizio Energia, (PDF, 130 Kb).
Clicca qui per il dpr 26 agosto 1993, n. 412 (PDF, 109 Kb).

L' **Attestato di Prestazione Energetica** (**APE**) può essere compilato ed asseverato solo da un tecnico abilitato ed accreditato dal CENED.

Il certificato energetico o **Attestato di Prestazione Energetica** (**APE**) è il risultato di una procedura di calcolo che permette di valutare il rendimento energetico di un edificio.

Le prestazioni energetiche dell'edifico dipendono da molti fattori, ma gli elementi che incidono maggiormente sul rendimento energetico sono l'impianto di climatizzazione invernale, la coibentazione delle superfici disperdenti (pareti e solette verso ambienti non riscaldati) ed infissi.

Il gruppo ha gestito dal 2008 ad oggi un totale di circa 5.000 certificazioni energetiche sia in ambito civile sia in ambito industriale

Topografia

ADieRre di Andena Stefano Project & RE Consulting si occupa di attività di **Topografia** in ambito di rilievi strumentali di strade, ponti, infrastrutture in ambito civile e pubblico avvalendosi di personale e strumentazione propria.

Per rilievo topografico celerimetrico si intendono tutte quelle operazione atte alla restituzione di un modello tridimensionale più o meno complesso dello stato dei luoghi di fabbricati , immobili di particolare rilievo storico ed architettonico quali chiese, monumenti, palazzi d'epoca, di terreni, di complessi residenziali e industriali e infrastrutture di vario tipo (porti, aeroporti, stazioni, ospedali, etc) anche a supporto della progettazione architettonica I rilievi sono eseguiti tramite strumenti di alta precisione come:

- **Stazione Totale**
- **GPS**
- **Scanner Laser**

Strumenti che usufruendo delle tecnologie sempre più avanzate riescono a restituire i punti rilevati in campagna con grande precisione.

ADieRre E LE ENERGIE RINNOVABILI

Il fotovoltaico

ADieRre di Andena Stefano Project & RE Consulting in collaborazione con alcune importanti aziende leader nel settore si occupa di attività di ricerca, sviluppo e gestione del pacchetto clienti a livello Nazionale e Internazionale nell'ambito di produzione di energia da fonti rinnovabili quali il FOTOVOLTAICO.

ADieRre di Andena Stefano Project & RE Consulting stà intrattenendo rapporti commerciali a livello Nazionale e Internazionale, soprattutto nei paesi degli **Emirati Arabi**, dove dal gennaio 2015 è stato approvato l'allacciamento degli impianti alla rete fissa, al fine di vagliare alcune opportunità di business congiunto.

PV Rent

Il **PV Rent** è **l'innovativa offerta a noleggio** che consente alle aziende energivore di beneficiare dei vantaggi di un impianto fotovoltaico senza sostenerne i costi di investimento e di gestione, ottenendo un importante risparmio sulla bolletta elettrica.
La potenza minima installabile dell'impianto fotovoltaico con la formula **PV Rent è di 200 kWp**.

ADieRre di Andena Stefano Project & RE Consulting attraverso le proprie realtà specializzate realizza e affitta all'azienda cliente un impianto fotovoltaico realizzato su tetto, a fronte di un canone di locazione trimestrale, facendosi carico dell'investimento e di ogni attività di montaggio e manutenzione dell'impianto stesso.

L'azienda ha inoltre l'opportunità di esercitare un'opzione di acquisto dell'impianto entro i primi 3 anni a valori anticipatamente concordati, che decrescono al passare degli anni, consentendo il parziale recupero dei canoni di locazione pagati fino al momento del riscatto.

La durata minima prevista per il contratto è di 7 anni.

I vantaggi del PV Rent

- **Finanziari ed economici**
  - Riduzione del costo dell'energia elettrica per un periodo di 20-30 anni
  - Possibilità di contenere gli effetti della volatilità del costo dell'energia elettrica per una porzione rilevante del proprio fabbisogno
  - Maggior prevedibilità dei costi
  - Opzione di acquisto dell'impianto a valori predeterminati e possibilità di beneficiare di interessanti ritorni sull'investimento

- **Operativi e strategici**
  - Costruzione e gestione interamente esternalizzata
  - Manutenzione ordinaria e straordinaria, assicurazione dell'impianto
  - Base load della location parzialmente coperto dal PV Rent e indipendente da problemi di rete e di linea
  - Possibilità di testare e verificarne la funzionalità per l'azienda
  - Flessibilità del progetto alle tempistiche e alle scadenze richieste dal cliente

- **Sostenibilità Ambientale**
  - Sfruttamento di energia proveniente da fonti rinnovabili, minore emissione in atmosfera di CO_2

- **Immagine green dell'azienda**
  - Il fotovoltaico permette all'azienda di beneficiare di un'immagine Green, legata all'etica di una produzione realizzata attraverso energia pulita e nel rispetto delle generazioni future

Lithuania Pavilion

EXPO 2015

La Lituania vuole contribuire al Tema **Expo Milano 2015 "Nutrire il Pianeta, Energia per la Vita"** proponendosi sia come Paese con una ricca tradizione in campo agricolo, sia come Paese che sta sviluppando tecnologie innovative nella produzione alimentare a livello industriale. Caratteristiche grazie alle quali si sta ritagliando una posizione di rilievo tra i Paesi della così detta **"Nuova Europa".**

La Lituania nel 2015 festeggia i 25 anni di indipendenza e gli 11 anni trascorsi dall'ingresso nell'Unione Europea. Un'occasione in più per celebrare i suoi prodotti di più alta qualità e migliorare così i contatti commerciali a livello internazionale, sperimentando sbocchi diversi verso nuovi mercati.

LA MISSION

ADieRre di Andena Stefano Project & RE Consulting è impegnata nell'attività della realizzazione dello spazio espositivo che si sviluppa per circa mq 1.147 come PTS (Partecipant Tecnichial Supervisor) – Supervisore Tecnico del Paese Partecipante.
Compito della **ADieRre di Andena Stefano Project & RE Consulting** è quello di verifica e controllo di tutti i processi costruttivi che intervengono nell'attività edificatoria ed essere pertanto l'occhio vigile e presente della Lituania in area Expo.

IL PROGETTO

Il progetto del padiglione prevede la realizzazione di un complesso pressoché omogeneo caratterizzato da due Torri (Torre A – Torre B) totalmente in acciaio. La struttura è inoltre caratterizzata da un rivestimento in vetro satinato che ne enfatizza la luminosità.

Progettista Depositario	Architetto Gabriele Chiaretti – Studio WOA
Responsabile dei Lavori	Architetto Saulius Gecas – Studio WOA
Direttore dei Lavori	Ingegnere Gilberto Sarti – Sarti Ingegneria
Coordinatore Sicurezza in fase progettazione	Ingegnere Gilberto Sarti – Sarti Ingegneria
Coordinatore Sicurezza in fase esecutiva	Geometra Giovanni Tentori
Supervisore Tecnico del Partecipante (PTS)	**ADieRre di Andena Stefano**
Impresa Esecutrice	BODINO ENGINEERING

IL CANTIERE

Il cantiere è iniziato con i primi giorni di Febbraio e si è concluso, con soddisfazione del Governo Lituano, nella persona del Commissario Straordinario, nei tempi per l'apertura dell'evento internazionale.

LITHUANIA

LITHUANIA

I NOSTRI CLIENTI

PIRELLI & C.

PRELIOS

PRELIOS INTEGRA

PAUL & SHARK

PRAXI

BNP PARIBAS

EAGLE & WISE

AC MILAN Calcio

LUSIGEST – GRUPPO ACCIAIERIE LUCCHINI

BIZZI & PARTNERS

SYSTEMIA

BENI STABILI

INVIMIT

LM IMMOBILIARE

QUOTIDIA

STELLINE – CREDITO VALTELLINESE

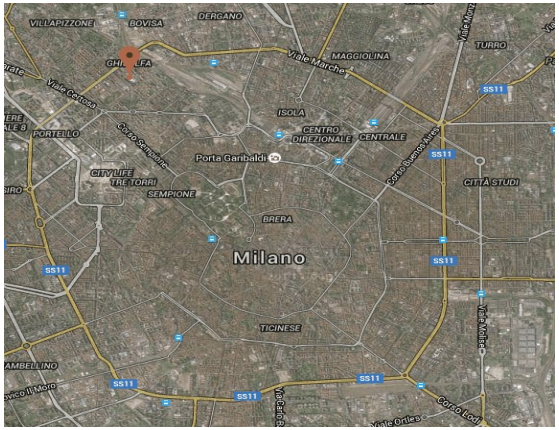

ADieRre di Andena Stefano Project & RE Consulting

ADieRre Milano

Via Privata Riccardo Ceroni, 10
20155 - Italy
Ph. +39.02.34930799
Fax. +39.02.33619228
info@adrmilano.it

Lavora con ADieRre

Per candidarsi a posizioni aperte presso lo studio si prega di inviare il proprio CV al seguente indirizzo mail
info@adrmilano.it

ADieRre Bussines info

Per qualsiasi contatto o informazione di natura lavorativa si prega di inviare una mail al seguente indirizzo
info@adrmilano.it